UNIONE EUROPEA | REPUBBLICA ITALIANA | REGIONE CALABRIA | COMUNE DI VIBO VALENTIA

"Studio di Fattibilità per il Recupero Urbanistico del Quartiere Pennello"

PISU- POR CALABRIA FESR 2007/2013- ASSE VIII
Linea d'Intervento 8.1.2.1.

TAV. 5 Carta delle Altezze Massime di Allagamento

Studio Geologico, Geotecnico e di Pericolosità Sismica
Geol. Domenico Pontillo

Legenda

COMPARTI

Rischio

- R4

Altezze massime di allagamento
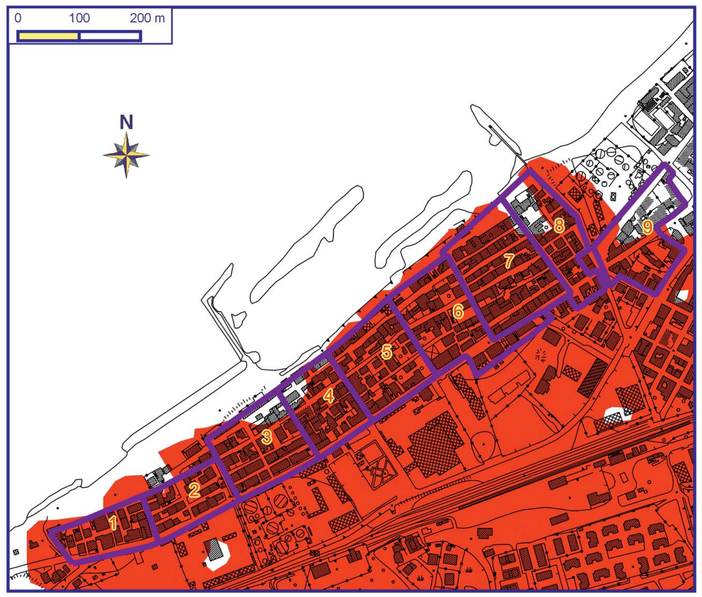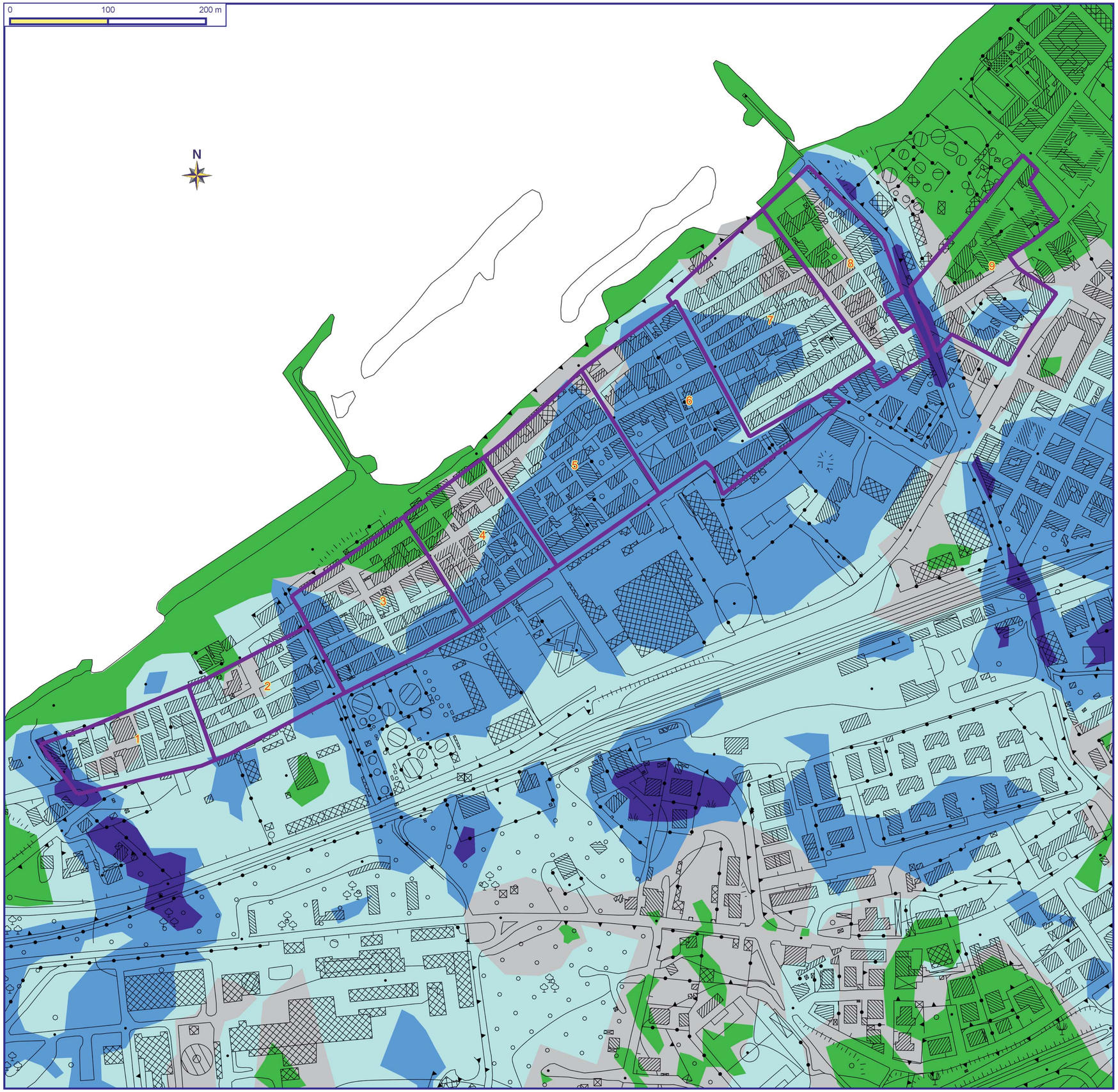
- > 1,50 m
- 0,50 - 1,50 m
- 0,20 - 0,50 m
- 0,05 - 0,20 m
- AREA NON ALLAGATA